CEDULA 40

PRECIOS VIGENTES A PARTIR DE NOVIEMBRE 2015

PART.	DESCRIPCION DEL PRODUCTO	PRECIO NETO
1	TEE CEMENTAR C-40 3/8"	$ 10.35
2	TEE CEMENTAR C-40 1/2"	$ 3.05
3	TEE CEMENTAR C-40 3/4"	$ 3.65
4	TEE CEMENTAR C-40 1"	$ 6.70
5	TEE CEMENTAR C-40 1 1/4"	$ 10.96
6	TEE CEMENTAR C-40 1 1/2"	$ 13.40
7	TEE CEMENTAR C-40 2"	$ 19.49
8	TEE CEMENTAR C-40 2 1/2"	$ 63.34
9	TEE CEMENTAR C-40 3"	$ 83.43
10	TEE CEMENTAR C-40 4"	$ 151.03
11	TEE CEMENTAR C-40 6"	$ 506.69
12	TEE CEMENTAR C-40 8"	$ 1,175.37
13	TEE CEMENTAR C-40 10"	$ 6,593.03
14	TEE CEMENTAR C-40 12"	$ 9,741.56
15	TEE ROSCAR C-40 1/2"	$ 11.57
16	TEE ROSCAR C-40 3/4"	$ 18.88
17	TEE ROSCAR C-40 1"	$ 25.58
18	TEE ROSCAR C-40 1 1/4"	$ 35.93
19	TEE ROSCAR C-40 1 1/2"	$ 36.54
20	TEE REDUCIDA C-40 3/4 X 1/2"	$ 6.09
21	TEE REDUCIDA C-40 1X1/2"	$ 8.53
22	TEE REDUCIDA C-40 1 1/4 X 1/2"	$ 20.71
23	TEE REDUCIDA C-40 1 1/2 X 1/2"	$ 25.58
24	TEE REDUCIDA C-40 2 X 1/2"	$ 32.28

Teléfono: (01-55) 51-16-12-33 ò 38-73-04-96
Correo:hidraulicoselcerritosa@hotmail.com

CEDULA 40

PRECIOS VIGENTES A PARTIR DE NOVIEMBRE 2015

PART.	DESCRIPCION DEL PRODUCTO	PRECIO NETO
25	CODO CEMENTAR C-40 90°X3/8"	$ 12.79
26	CODO CEMENTAR C-40 90°X1/2"	$ 2.44
27	CODO CEMENTAR C-40 90°X3/4"	$ 3.05
28	CODO CEMENTAR C-40 90°X1"	$ 5.48
29	CODO CEMENTAR C-40 90°X 1 1/4"	$ 9.14
30	CODO CEMENTAR C-40 90°X 1 1/2"	$ 9.74
31	CODO CEMENTAR C-40 90°X 2"	$ 15.83
32	CODO CEMENTAR C-40 90°X 2 1/2"	$ 47.50
33	CODO CEMENTAR C-40 90°X 3"	$ 56.64
34	CODO CEMENTAR C-40 90°X 4"	$ 101.70
35	CODO CEMENTAR C-40 90°X 6"	$ 322.77
36	CODO CEMENTAR C-40 90°X 8"	$ 8,312.85
37	CODO CEMENTAR C-40 90°X 10"	$ 5,295.86
38	CODO CEMENTAR C-40 90°X 12"	$ 7,103.38
39	CODO ROSCAR C-40 90°X1/2"	$ 6.09
40	CODO ROSCAR C-40 90°X3/4"	$ 9.14
41	CODO ROSCAR C-40 90°X1"	$ 20.10
42	CODO ROSCAR C-40 90°X 1 1/4"	$ 21.32
43	CODO ROSCAR C-40 90°X 1 1/2"	$ 26.80
44	CODO ROSCAR C-40 90°X 2"	$ 40.80

Teléfono: (01-55) 51-16-12-33 ò 38-73-04-96

Correo:hidraulicoselcerritosa@hotmail.com

CEDULA 40

PRECIOS VIGENTES A PARTIR DE NOVIEMBRE 2015

PART.	DESCRIPCION DEL PRODUCTO	PRECIO NETO
45	CODO MIXTO C-40 90°X1/2"	$ 3.05
46	CODO MIXTO C-40 90°X3/4"	$ 3.65
47	CODO MIXTO C-40 90°X1"	$ 6.70
48	CODO MIXTO C-40 90°X1 1/4"	$ 11.57
49	CODO MIXTO C-40 90°X1 1/2"	$ 12.79
50	CODO MIXTO C-40 90°X2"	$ 33.50
51	CODO MIXTO C-40 90°X2 1/2"	$ 82.22
52	CODO MIXTO C-40 90°X3"	$ 123.63
53	CODO MIXTO C-40 90°X 4"	$ 186.96
54	CODO CEMENTAR C-40 45°X1/2"	$ 4.26
55	CODO CEMENTAR C-40 45°X3/4"	$ 6.70
56	CODO CEMENTAR C-40 45°X1"	$ 7.92
57	CODO CEMENTAR C-40 45°X 1 1/4"	$ 10.96
58	CODO CEMENTAR C-40 45°X 1 1/2"	$ 14.01
59	CODO CEMENTAR C-40 45°X 2"	$ 18.27
60	CODO CEMENTAR C-40 45°X 2 1/2"	$ 47.50
61	CODO CEMENTAR C-40 45°X 3"	$ 73.69
62	CODO CEMENTAR C-40 45°X 4"	$ 132.15
63	CODO CEMENTAR C-40 45°X 6"	$ 326.42
64	CODO CEMENTAR C-40 45°X 8"	$ 785.61
65	CODO CEMENTAR C-40 45°X 10"	$ 3,460.34
66	CODO CEMENTAR C-40 45°X 12"	$ 5,127.78

Teléfono: (01-55) 51-16-12-33 ò 38-73-04-96

Correo:hidraulicoselcerritosa@hotmail.com

CEDULA 40

PRECIOS VIGENTES A PARTIR DE NOVIEMBRE 2015

PART.	DESCRIPCION DEL PRODUCTO	PRECIO NETO
67	CRUZ CEMENTAR C-40 DE 1/2"	$ 9.74
68	CRUZ CEMENTAR C-40 DE 3/4"	$ 16.44
69	CRUZ CEMENTAR C-40 DE 1"	$ 20.71
70	CRUZ CEMENTAR C-40 DE 1 1/4"	$ 27.41
71	CRUZ CEMENTAR C-40 DE 1 1/2"	$ 31.08
72	CRUZ CEMENTAR C-40 DE 2"	$ 45.68
73	CRUZ CEMENTAR C-40 DE 2 1/2"	$ 96.22
74	CRUZ CEMENTAR C-40 DE 3"	$ 118.15
75	CRUZ CEMENTAR C-40 DE 4"	$ 174.78
76	CRUZ CEMENTAR C-40 DE 6"	$ 5,119.25

Teléfono: (01-55) 51-16-12-33 ò 38-73-04-96

Correo:hidraulicoselcerritosa@hotmail.com

CEDULA 40

PRECIOS VIGENTES A PARTIR DE NOVIEMBRE 2015

PART.	DESCRIPCION DEL PRODUCTO	PRECIO NETO
77	YEE CEMENTAR HIDRAULICA C-40 DE 1/2"	$ 10.96
78	YEE CEMENTAR HIDRAULICA C-40 DE 3/4"	$ 17.66
79	YEE CEMENTAR HIDRAULICA C-40 DE 1"	$ 24.36
80	YEE CEMENTAR HIDRAULICA C-40 DE 1 1/4"	$ 37.76
81	YEE CEMENTAR HIDRAULICA C-40 DE 1 1/2"	$ 48.11
82	YEE CEMENTAR HIDRAULICA C-40 DE 2"	$ 144.94
83	YEE CEMENTAR HIDRAULICA C-40 DE 2 1/2"	$ 331.30
84	YEE CEMENTAR HIDRAULIA C-40 DE 3"	$ 244.21
85	YEE CEMENTAR HIDRAULIA C-40 DE 4"	$ 460.40
86	YEE CEMENTAR HIDRAULIA C-40 DE 6"	$ 974.40
87	YEE CEMENTAR HIDRAULIA C-40 DE 8"	$ 1,567.57
88	YEE CEMENTAR HIDRAULIA C-40 DE 10"	$ 8,790.92
89	YEE CEMENTAR HIDRAULIA C-40 DE 12"	$ 12,989.97

Teléfono: (01-55) 51-16-12-33 ò 38-73-04-96

Correo:hidraulicoselcerritosa@hotmail.com

CEDULA 40

PRECIOS VIGENTES A PARTIR DE NOVIEMBRE 2015

PART.	DESCRIPCION DEL PRODUCTO	PRECIO NETO
90	COPLE CEMENTAR C-40 DE 3/8"	$ 5.20
91	COPLE CEMENTAR C-40 DE 1/2"	$ 1.95
92	COPLE CEMENTAR C-40 DE 3/4"	$ 2.60
93	COPLE CEMENTAR C-40 DE 1"	$ 4.55
94	COPLE CEMENTAR C-40 DE 1 1/4"	$ 5.85
95	COPLE CEMENTAR C-40 DE 1 1/2"	$ 6.50
96	COPLE CEMENTAR C-40 DE 2"	$ 9.74
97	COPLE CEMENTAR C-40 DE 2 1/2"	$ 22.09
98	COPLE CEMENTAR C-40 DE 3"	$ 34.43
99	COPLE CEMENTAR C-40 DE 4"	$ 49.37
100	COPLE CEMENTAR C-40 DE 6"	$ 157.20
101	COPLE CEMENTAR C-40 DE 8"	$ 292.97
102	COPLE CEMENTAR C-40 DE 10"	$ 1,446.01
103	COPLE CEMENTAR C-40 DE 12"	$ 2,881.63
104	COPLE ROSCAR C-40 DE 1/2"	$ 3.25
105	COPLE ROSCAR C-40 DE 3/4"	$ 6.50
106	COPLE ROSCAR C-40 DE 1"	$ 8.44
107	COPLE ROSCAR C-40 DE 1 1/4"	$ 28.58

Teléfono: (01-55) 51-16-12-33 ò 38-73-04-96

Correo:hidraulicoselcerritosa@hotmail.com

CEDULA 40

PRECIOS VIGENTES A PARTIR DE NOVIEMBRE 2015

PART.	DESCRIPCION DEL PRODUCTO	PRECIO NETO
108	ADAPTADOR HEMBRA C-40 DE 3/8"	$ 10.39
109	ADAPTADOR HEMBRA C-40 DE 1/2"	$ 3.25
110	ADAPTADOR HEMBRA C-40 DE 3/4"	$ 3.90
111	ADAPTADOR HEMBRA C-40 DE 1"	$ 4.55
112	ADAPTADOR HEMBRA C-40 DE 1 1/4"	$ 7.15
113	ADAPTADOR HEMBRA C-40 DE 1 1/2"	$ 7.80
114	ADAPTADOR HEMBRA C-40 DE 2"	$ 11.04
115	ADAPTADOR HEMBRA C-40 DE 2 1/2"	$ 27.28
116	ADAPTADOR HEMBRA C-40 DE 3"	$ 37.03
117	ADAPTADOR HEMBRA C-40 DE 4"	$ 61.71
118	ADAPTADOR HEMBRA C-40 DE 6"	$ 226.06
119	ADAPTADOR HEMBRA C-40 DE 8"	$ 426.14
120	ADAPTADOR MACHO C-40 DE 3/8"	$ 9.74
121	ADAPTADOR MACHO C-40 DE 1/2"	$ 2.60
122	ADAPTADOR MACHO C-40 DE 3/4"	$ 2.60
123	ADAPTADOR MACHO C-40 DE 1"	$ 5.20
124	ADAPTADOR MACHO C-40 DE 1 1/4"	$ 5.85
125	ADAPTADOR MACHO C-40 DE 1 1/2"	$ 7.80
126	ADAPTADOR MACHO C-40 DE 2"	$ 10.39
127	ADAPTADOR MACHO C-40 DE 2 1/2"	$ 31.18
128	ADAPTADOR MACHO C-40 DE 3"	$ 46.12
129	ADAPTADOR MACHO C-40 DE 4"	$ 58.46
130	ADAPTADOR MACHO C-40 DE 6"	$ 154.60
131	ADAPTADOR MACHO C-40 DE 8"	$ 695.72

Teléfono: (01-55) 51-16-12-33 ò 38-73-04-96

Correo:hidraulicoselcerritosa@hotmail.com

CEDULA 40

PRECIOS VIGENTES A PARTIR DE NOVIEMBRE 2015

PART.	DESCRIPCION DEL PRODUCTO	PRECIO NETO
132	REDUCCION BUSHING CEMENTAR C-40 1/2"X1/4"	$ 5.20
133	REDUCCION BUSHING CEMENTAR C-40 1/2"X3/8"	$ 5.20
134	REDUCCION BUSHING CEMENTAR C-40 3/4"X1/2"	$ 3.25
135	REDUCCION BUSHING CEMENTAR C-40 1"X1/2"	$ 5.20
136	REDUCCION BUSHING CEMENTAR C-40 1"X3/4"	$ 5.20
137	REDUCCION BUSHING CEMENTAR C-40 1 1/4"X1/2"	$ 7.15
138	REDUCCION BUSHING CEMENTAR C-40 1 1/4"X3/4"	$ 7.15
139	REDUCCION BUSHING CEMENTAR C-40 1 1/4"X1"	$ 7.15
140	REDUCCION BUSHING CEMENTAR C-40 1 1/2"X1/2"	$ 7.80
141	REDUCCION BUSHING CEMENTAR C-40 1 1/2"X 3/4"	$ 7.80
142	REDUCCION BUSHING CEMENTAR C-40 1 1/2"X1"	$ 7.80
143	REDUCCION BUSHING CEMENTAR C-40 1 1/2"X 1 1/4"	$ 7.80
144	REDUCCION BUSHING CEMENTAR C-40 2"X 1/2"	$ 12.34
145	REDUCCION BUSHING CEMENTAR C-40 2"X 3/4"	$ 12.34
146	REDUCCION BUSHING CEMENTAR C-40 2"X 1"	$ 12.34
147	REDUCCION BUSHING CEMENTAR C-40 2"X 1 1/4"	$ 12.34
148	REDUCCION BUSHING CEMENTAR C-40 2"X 1 1/2"	$ 12.34
149	REDUCCION BUSHING CEMENTAR C-40 2 1/2"X 1/2"	$ 20.14
150	REDUCCION BUSHING CEMENTAR C-40 2 1/2"X 3/4"	$ 20.14
151	REDUCCION BUSHING CEMENTAR C-40 2 1/2"X 1"	$ 20.14
152	REDUCCION BUSHING CEMENTAR C-40 2 1/2"X 1 1/4"	$ 20.14
153	REDUCCION BUSHING CEMENTAR C-40 2 1/2"X 1 1/2"	$ 20.14
154	REDUCCION BUSHING CEMENTAR C-40 2 1/2"X2"	$ 20.14
155	REDUCCION BUSHING CEMENTAR C-40 3"X 3/4"	$ 29.23

Teléfono: (01-55) 51-16-12-33 ò 38-73-04-96

Correo:hidraulicoselcerritosa@hotmail.com

CEDULA 40

PRECIOS VIGENTES A PARTIR DE NOVIEMBRE 2015

PART.	DESCRIPCION DEL PRODUCTO	PRECIO NETO
156	REDUCCION BUSHING CEMENTAR C-40 3"X 1"	$ 29.23
157	REDUCCION BUSHING CEMENTAR C-40 3"X 1 1/4"	$ 29.23
158	REDUCCION BUSHING CEMENTAR C-40 3"X 1 1/2"	$ 29.23
159	REDUCCION BUSHING CEMENTAR C-40 3"X2"	$ 29.23
160	REDUCCION BUSHING CEMENTAR C-40 3"X 2 1/2"	$ 29.23
161	REDUCCION BUSHING CEMENTAR C-40 4"X 2"	$ 65.61
162	REDUCCION BUSHING CEMENTAR C-40 4"X 2 1/2"	$ 65.61
163	REDUCCION BUSHING CEMENTAR C-40 4"X 3"	$ 65.61
164	REDUCCION BUSHING CEMENTAR C-40 6"X2"	$ 162.40
165	REDUCCION BUSHING CEMENTAR C-40 6"X 3"	$ 162.40
166	REDUCCION BUSHING CEMENTAR C-40 6"X4"	$ 162.40
167	REDUCCION BUSHING CEMENTAR C-40 8"X4"	$ 566.45
168	REDUCCION BUSHING CEMENTAR C-40 8"X 6"	$ 567.10
169	REDUCCION BUSHING CEMENTAR C-40 10"X 6	$ 2,612.69
170	REDUCCION BUSHING CEMENTAR C-40 10"X 8"	$ 2,612.69
171	REDUCCION BUSHING CEMENTAR C-40 12"X 8"	$ 2,905.01
172	REDUCCION BUSHING CEMENTAR C-40 12"X 10"	$ 2,905.01

Teléfono: (01-55) 51-16-12-33 ò 38-73-04-96

Correo:hidraulicoselcerritosa@hotmail.com

CEDULA 40

PRECIOS VIGENTES A PARTIR DE NOVIEMBRE 2015

PART	DESCRIPCION DEL PRODUCTO	PRECIO NETO
173	REDUCCION MIXTA C-40 1/2"X1/8"	$ 5.85
174	REDUCCION MIXTA C-40 1/2"X1/4"	$ 5.85
175	REDUCCION MIXTA C-40 1/2"X3/8"	$ 5.85
176	REDUCCION MIXTA C-40 3/4"X1/4"	$ 5.85
177	REDUCCION MIXTA C-40 3/4"X1/2"	$ 4.55
178	REDUCCION MIXTA C-40 1 1/4"X1/2"	$ 11.69
179	REDUCCION MIXTA C-40 1 1/4"X3/4"	$ 11.69
180	REDUCCION MIXTA C-40 1 1/4"X1"	$ 11.69
181	REDUCCION MIXTA C-40 1 1/2"X1/2"	$ 12.99
182	REDUCCION MIXTA C-40 1 1/2"X 1"	$ 12.99
183	REDUCCION MIXTA C-40 1 1/2"X 1 1/4"	$ 12.99
184	REDUCCION MIXTA C-40 2"X 1/2"	$ 17.54
185	REDUCCION MIXTA C-40 2"X 3/4"	$ 17.54
186	REDUCCION MIXTA C-40 2"X 1"	$ 17.54
187	REDUCCION MIXTA C-40 2"X 1 1/4"	$ 17.54
188	REDUCCION MIXTA C-40 2"X 1 1/2"	$ 17.54
189	REDUCCION MIXTA C-40 2 1/2"X1/2"	$ 25.33
190	REDUCCION MIXTA C-40 2 1/2"X 3/4"	$ 25.33

Teléfono: (01-55) 51-16-12-33 ò 38-73-04-96

Correo:hidraulicoselcerritosa@hotmail.com

CEDULA 40

PRECIOS VIGENTES A PARTIR DE NOVIEMBRE 2015

PART.	DESCRIPCION DEL PRODUCTO	PRECIO NETO
191	REDUCCION MIXTA C-40 2 1/2"X 1"	$ 25.33
192	REDUCCION MIXTA C-40 2 1/2"X 1 1/4"	$ 25.33
193	REDUCCION MIXTA C-40 2 1/2"X 1 1/2"	$ 25.34
194	REDUCCION MIXTA C-40 2 1/2"X 2"	$ 25.33
195	REDUCCION MIXTA C-40 3"X 3/4"	$ 29.23
196	REDUCCION MIXTA C-40 3"X 1"	$ 29.23
197	REDUCCION MIXTA C-40 3"X 1 1/4"	$ 29.23
198	REDUCCION MIXTA C-40 3"X 1 1/2"	$ 29.23
199	REDUCCION MIXTA C-40 3X2"	$ 29.23
200	REDUCCION MIXTA C-40 3X2 1/2"	$ 29.23
201	REDUCCION MIXTA C-40 4"X2"	$ 65.61
202	REDUCCION MIXTA C-40 4"X 2 1/2"	$ 65.61
203	REDUCCION MIXTA C-40 4"X 3"	$ 65.61
204	REDUCCION MIXTA C-40 6"X 2"	$ 239.70
205	REDUCCION MIXTA C-40 6"X 3"	$ 239.70
206	REDUCCION MIXTA C-40 6"X 4"	$ 239.70

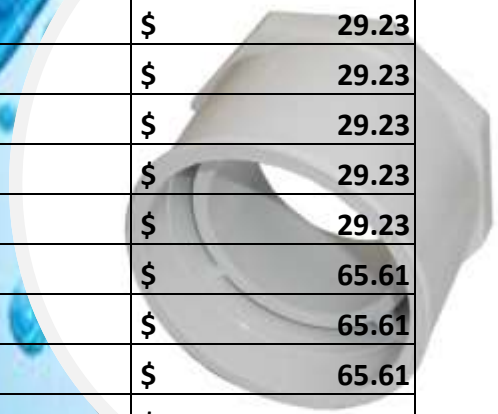

Teléfono: (01-55) 51-16-12-33 ò 38-73-04-96

Correo:hidraulicoselcerritosa@hotmail.com

CEDULA 40

PRECIOS VIGENTES A PARTIR DE NOVIEMBRE 2015

PART.	DESCRIPCION DEL PRODUCTO	PRECIO NETO
207	REDUCCION BUSHING ROSCAR C-40 3/8"X1/4"	$ 12.99
208	REDUCCION BUSHING ROSCAR C-40 1/2"X1/4"	$ 12.99
209	REDUCCION BUSHING ROSCAR C-40 1/2"X 3/8"	$ 12.99
210	REDUCCION BUSHING ROSCAR C-40 3/4"X1/4"	$ 7.80
211	REDUCCION BUSHING ROSCAR C-40 3/4"X3/8"	$ 7.80
212	REDUCCION BUSHING ROSCAR C-40 3/4"X 1/2"	$ 7.80
213	REDUCCION BUSHING ROSCAR C-40 1 "X 1/2"	$ 11.69
214	REDUCCION BUSHING ROSCAR C-40 1 "X 3/4"	$ 11.69
215	REDUCCION BUSHING ROSCAR C-40 1 1/4"X 1/2"	$ 16.89
216	REDUCCION BUSHING ROSCAR C-40 1 1/4"X3/4"	$ 16.89
217	REDUCCION BUSHING ROSCAR C-40 1 1/4"X 1"	$ 16.89
218	REDUCCION BUSHING ROSCAR C-40 1 1/2"X 1/2"	$ 20.79
219	REDUCCION BUSHING ROSCAR C-40 1 1/2"X 3/4"	$ 20.79
220	REDUCCION BUSHING ROSCAR C-40 1 1/2"X 1"	$ 20.79
221	REDUCCION BUSHING ROSCAR C-40 1 1/2"X 1 1/4"	$ 20.79
222	REDUCCION BUSHING ROSCAR C-40 2"X3/4"	$ 22.09
223	REDUCCION BUSHING ROSCAR C-40 2"X 1"	$ 22.09
224	REDUCCION BUSHING ROSCAR C-40 2"X 1 1/4"	$ 22.09
225	REDUCCION BUSHING ROSCAR C-40 2"X 1 1/2"	$ 22.09
226	REDUCCION BUSHING ROSCAR C-40 2 1/2"X 2"	$ 76.65
227	REDUCCION BUSHING ROSCAR C-40 3"X 2"	$ 90.94
228	REDUCCION BUSHING ROSCAR C-40 3"X 2 1/2"	$ 90.94

Teléfono: (01-55) 51-16-12-33 ò 38-73-04-96

Correo:hidraulicoselcerritosa@hotmail.com

CEDULA 40

PRECIOS VIGENTES A PARTIR DE NOVIEMBRE 2015

PART.	DESCRIPCION DEL PRODUCTO	PRECIO NETO
229	TUERCA UNION CEMENTAR C-40 1/2"	$ 27.28
230	TUERCA UNION CEMENTAR C-40 3/4"	$ 31.18
231	TUERCA UNION CEMENTAR C-40 1"	$ 31.83
232	TUERCA UNION CEMENTAR C-40 1 1/4"	$ 102.64
233	TUERCA UNION CEMENTAR C-40 1 1/2"	$ 107.18
234	TUERCA UNION CEMENTAR C-40 2"	$ 144.21
235	TUERCA UNION CEMENTAR C-40 2 1/2"	$ 202.03
236	TUERCA UNION CEMENTAR C-40 3"	$ 322.20
237	TUERCA UNION CEMENTAR C-40 4"	$ 446.28
238	TUERCA UNION CEMENTAR C-40 6"	$ 602.83
239	TUERCA UNION ROSCAR C-40 1/2"	$ 30.53
240	TUERCA UNION ROSCAR C-40 3/4"	$ 50.67
241	TUERCA UNION ROSCAR C-40 1"	$ 69.51
242	TUERCA UNION ROSCAR C-40 1 1/4"	$ 119.53
243	TUERCA UNION ROSCAR C-40 1 1/2"	$ 122.12
244	TUERCA UNION ROSCAR C-40 2"	$ 150.06
245	TUERCA UNION ROSCAR C-40 3"	$ 342.34

Teléfono: (01-55) 51-16-12-33 ò 38-73-04-96

Correo:hidraulicoselcerritosa@hotmail.com

CEDULA 40

PRECIOS VIGENTES A PARTIR DE NOVIEMBRE 2015

PART.	DESCRIPCION DEL PRODUCTO	PRECIO NETO
246	TAPA CEMENTAR C-40 1/2"	$ 2.60
247	TAPA CEMENTAR C-40 3/4"	$ 3.25
248	TAPA CEMENTAR C-40 1"	$ 4.55
249	TAPA CEMENTAR C-40 1 1/4"	$ 6.50
250	TAPA CEMENTAR C-40 1 1/2"	$ 7.15
251	TAPA CEMENTAR C-40 2"	$ 8.44
252	TAPA CEMENTAR C-40 2 1/2"	$ 27.28
253	TAPA CEMENTAR C-40 3"	$ 29.88
254	TAPA CEMENTAR C-40 4"	$ 67.56
255	TAPA CEMENTAR C-40 6"	$ 161.75
256	TAPA CEMENTAR C-40 8"	$ 407.30
257	TAPA CEMENTAR C-40 10"	$ 1,885.14
258	TAPA CEMENTAR C-40 12"	$ 2,738.71
259	TAPA ROSCAR C-40 3/8"	$ 7.80
260	TAPA ROSCAR C-40 1/2"	$ 7.15
261	TAPA ROSCAR C-40 3/4"	$ 7.80
262	TAPA ROSCAR C-40 1"	$ 12.99
263	TAPA ROSCAR C-40 1 1/4"	$ 13.64
264	TAPA ROSCAR C-40 1 1/2"	$ 14.94
265	TAPA ROSCAR C-40 2"	$ 19.49
266	TAPA ROSCAR C-40 2 1/2"	$ 26.63
267	TAPA ROSCAR C-40 3"	$ 40.28
268	TAPA ROSCAR C-40 4"	$ 90.94
269	TAPA ROSCAR C-40 6"	$ 266.34

Teléfono: (01-55) 51-16-12-33 ò 38-73-04-96

Correo:hidraulicoselcerritosa@hotmail.com

CEDULA 40

PRECIOS VIGENTES A PARTIR DE NOVIEMBRE 2015

PART.	DESCRIPCION DEL PRODUCTO	PRECIO NETO
270	TAPON CEMENTAR C-40 3/8"	$ 7.80
271	TAPON CEMENTAR C-40 1/2 "	$ 7.15
272	TAPON CEMENTAR C-40 3/4"	$ 7.80
273	TAPON CEMENTAR C-40 1"	$ 12.99
274	TAPON CEMENTAR C-40 1 1/4"	$ 13.64
275	TAPON CEMENTAR C-40 1 1/2"	$ 14.94
276	TAPON CEMENTAR C-40 2"	$ 19.49
277	TAPON CEMENTAR C-40 2 1/2"	$ 26.63
278	TAPON CEMENTAR C-40 3"	$ 40.28
279	TAPON CEMENTAR C-40 4"	$ 92.24
280	TAPON ROSCAR C-40 3/8"	$ 7.80
281	TAPON ROSCAR C-40 1/2"	$ 6.50
282	TAPON ROSCAR C-40 3/4"	$ 7.15
283	TAPON ROSCAR C-40 1"	$ 7.80
284	TAPON ROSCAR C-40 1 1/4"	$ 12.99
285	TAPON ROSCAR C-40 1 1/2"	$ 13.64
286	TAPON ROSCAR C-40 2"	$ 14.94
287	TAPON ROSCAR C-40 2 1/2"	$ 19.49
288	TAPON ROSCAR C-40 3"	$ 26.63
289	TAPON ROSCAR C-40 4"	$ 90.94
290	TAPON ROSCAR C-40 6"	$ 266.34

Teléfono: (01-55) 51-16-12-33 ò 38-73-04-96

Correo:hidraulicoselcerritosa@hotmail.com

CEDULA 40

PRECIOS VIGENTES A PARTIR DE NOVIEMBRE 2015

PART.	DESCRIPCION DEL PRODUCTO	PRECIO NETO
303	BRIDA PVC IND C-40 CEM 2"	$ 25.59
304	BRIDA PVC IND C-40 CEM 2 1/2"	$ 34.83
305	BRIDA PVC IND C-40 CEM 3"	$ 62.70
306	BRIDA PVC IND C-40 CEM 4"	$ 81.57
307	BRIDA PVC IND C-40 CEM 6"	$ 173.44
308	BRIDA PVC IND C-40 CEM 8"	$ 365.98
309	BRIDA PVC IND C-40 CEM 10"	$ 1,454.86
310	BRIDA PVC IND C-40 CEM 12"	$ 1,603.65

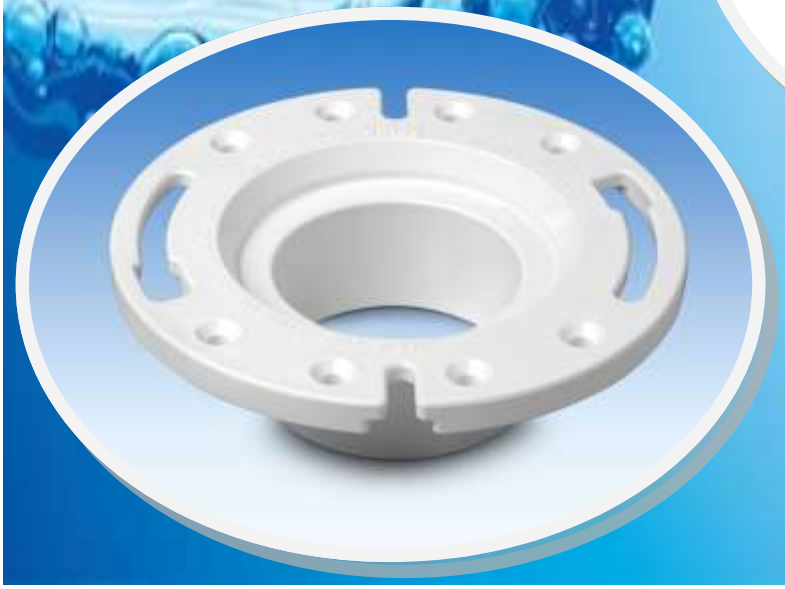

Teléfono: (01-55) 51-16-12-33 ò 38-73-04-96

Correo:hidraulicoselcerritosa@hotmail.com